Mambo n. 5

Testo e musica: P. Prado
Interpreti: vari

insegnante LAB MUSICA

Suonare
CD 5 traccia 26
DVD A traccia 225
insegnante

Genere	Difficoltà	Estensione	Tonalità
Mambo	●●●	**Sol - Mi₂**	Suonare: Sol
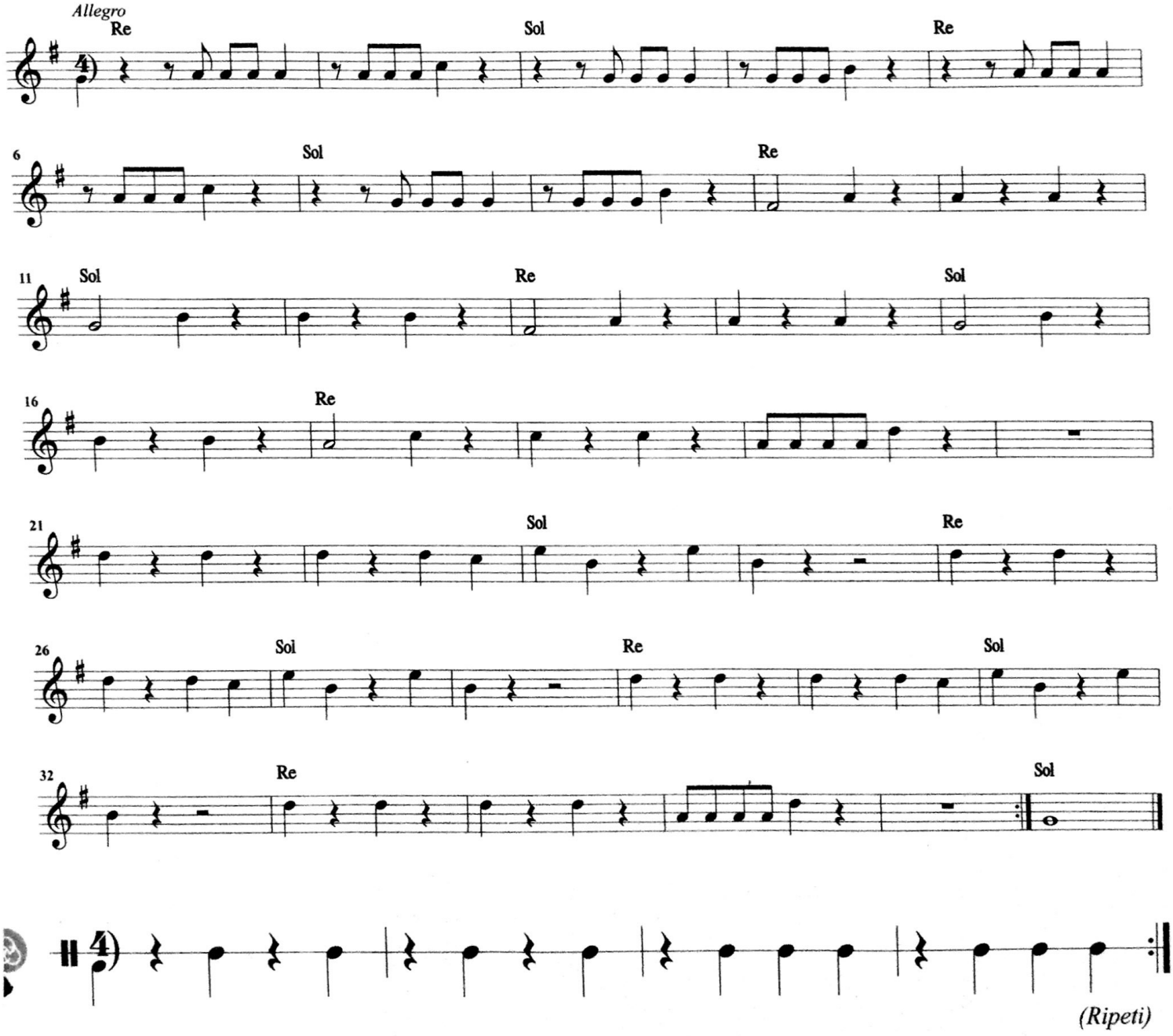
Mambo n. 5 *è un brano scritto dal compositore e direttore d'orchestra cubano Perez Prado. Verso la metà del Novecento Perez Prado forma un'orchestra nella quale inserisce molti strumenti a fiato. Grazie a questi inserimenti giunge alla composizione del mambo, caratterizzato proprio dagli interventi di questi strumenti.*
Il testo del brano Mambo n. 5 *è quasi inesistente: sono presenti degli* aaaah! *e degli* uh! *che anticipano un'unica frase vocale.*