Por una cabeza

Testo e musica: C. Gardel, A. Le Pera

Interpreti: vari

insegnante LAB MUSICA

Ascoltare — Suonare: CD 5 traccia 23; DVD A traccia 222 (insegnante) — Cantare

Genere	Difficoltà	Estensione	Tonalità
Tango	●●	Mi - Mi,	Suonare: La m
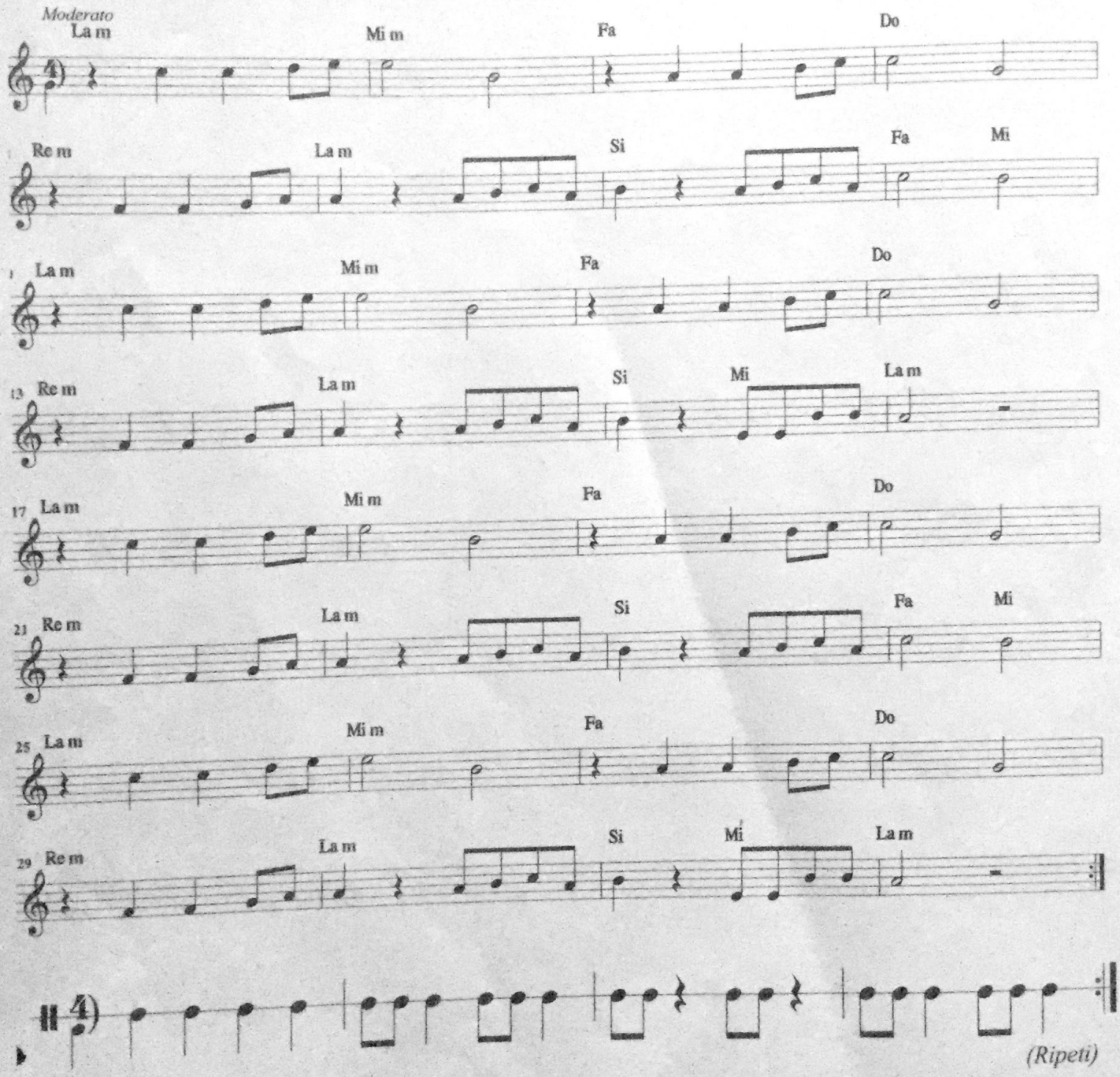
Il brano è un popolare tango argentino composto, nel 1935, da Carlos Gardel (musica) e Alfredo Le Pera (testo). Por una cabeza in spagnolo significa «per una testa» e la testa in questione è quella del cavallo. Infatti nel testo si parla di un giocatore d'azzardo che scommette in modo compulsivo alle corse dei cavalli.